DEPARTAMENTO DESTACADA PREMIUM

MADRIGAL
BIENES RAÍCES | REAL ESTATE

EL PALMAR TRES VIDAS | DEPARTAMENTO EN NIVEL JARDÍN CON AMPLIO JARDÍN CON ACCESO AL MAR

Terreno: 44000 m2 | Construccion: 684 m2 | Recamaras: 5 | Baños: 5 | Estacionamiento: 2 | Antiguedad: Construcción: 2010

$ 55,221,600.00 MXN
$ 3,000,000.00 USD

Amenidades

Ambientes
Alberca privada
Jardín
Cocina
Comedor
Jacuzzi
Sala
Sala - Comedor
Terraza
Terraza con alberca

Extras
Departamentos en playa

Servicios
Cuarto de servicio con baño

Amenidades
Acceso a la playa
Alberca Común
Área de juego para niños
Área solo para adultos
Áreas verdes
Asoleadero
Campo de golf
Gimnasio
Seguridad 24hrs
Paddle Tennis

Detalle de la propiedad

Departamento tipo villa en venta en Acapulco, espectacular vista a playa y acceso al mar, de cinco recámaras con baño, área de 684 m2 de construcción y con un espectacular jardín privado de 400 m2, Estancia, sala, comedor, cocina, sala de tv. , dos cuartos de servicio con baño, cuarto de lavado, closets de blancos, elevador, estacionamiento, seguridad 24 horas.

En torre de 17 departamentos, 2 departamentos por nivel más un PH (9 niveles)

El lugar perfecto para estar con la familia disfrutando de la máxima calidad de vida, inmerso en la exclusividad y seguridad del Club de Golf de Tres Vidas.

El Condominio El Palmar fue diseñado por el Arq. Ricardo Legorreta Vilchis, construido sobre una superficie de terreno de 44,171 m2 con 255 metros de frente a playa, y las siguientes amenidades: Albercas infinitas para adultos, niños y bebes, Deck de madera con jacuzzis, Cabañas, Zonas Lounge, Jardín con hamacas, Área de juegos, Spa, Gimnasio, Restaurante, Cancha de Tennis y Paddel tenis, Guardería y Cancha de Voleybal playero.

Servicios:Sistemas de seguridad, Planta de tratamiento de aguas residuales, Conserje, Servicio médico, Salvavidas, Planta de energía, Internet.

Sales and rentals
+52 744 107 4026
+52 744 446 7080

House remodeling
+52 744 224 9669

Whatsapp attention
+52 744 107 4026

© Madrigal Bienes Raices 2024

El Palmar se encuentra dentro del Fracc. Tres Vidas con acceso únicamente con membresías para propietarios del Fraccionamiento, que cuenta con un exclusivo campo de Golf, diseñado por Robert Von Hagge, con 7.4 Km de frente a playa, Casa Club con alberca, restaurante, hotel con suites de lujo, spa, gimnasio, club de playa y seguridad las 24 horas.

El lugar perfecto para disfrutar con la familia disfrutando de la máxima calidad de vida. Inmerso en la exclusividad y seguridad del Club de Golf de Tres Vidas.
No de departamentos: 107 en 6 torres, con departamentos de 260 a 765 m2 con acabados de lujo.
Año de Construcción: 2011

© Madrigal Bienes Raices 2024

Fachada

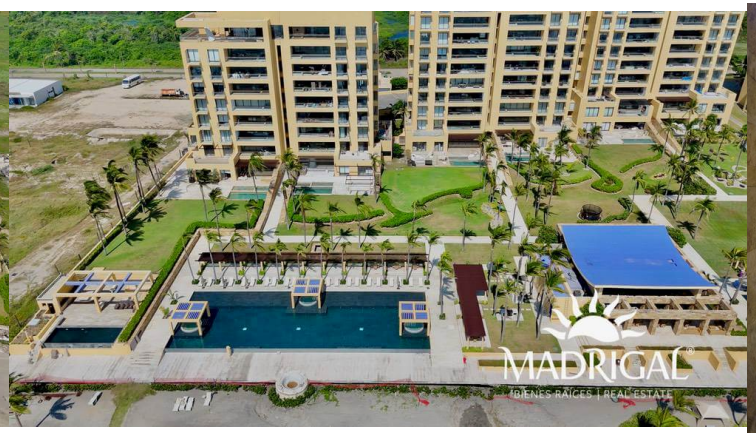

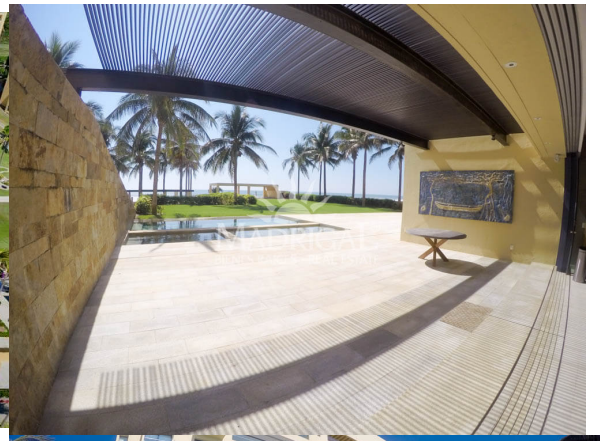

Sales and rentals
+52 744 107 4026
+52 744 446 7080

House remodeling
+52 744 224 9669

Whatsapp attention
+52 744 107 4026

© Madrigal Bienes Raices 2024

MADRIGAL
BIENES RAÍCES | REAL ESTATE

Te conseguimos el crédito hipotecario a tasa fija.

Sales and rentals
+52 744 107 4026
+52 744 446 7080

House remodeling
+52 744 224 9669

Whatsapp attention
+52 744 107 4026

© Madrigal Bienes Raices 2024

Sala

Sales and rentals
+52 744 107 4026
+52 744 446 7080

House remodeling
+52 744 224 9669

Whatsapp attention
+52 744 107 4026

© Madrigal Bienes Raices 2024

Comedor

© Madrigal Bienes Raices 2024

Recamaras

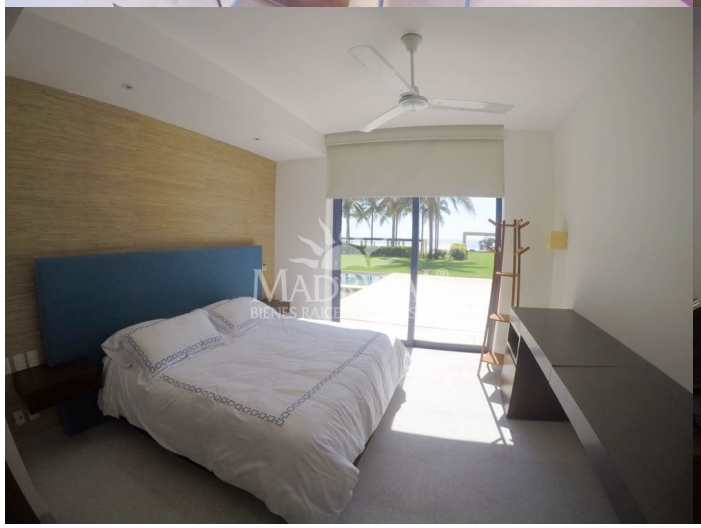

Sales and rentals
+52 744 107 4026
+52 744 446 7080

House remodeling
+52 744 224 9669

Whatsapp attention
+52 744 107 4026

© Madrigal Bienes Raices 2024

MADRIGAL
BIENES RAÍCES | REAL ESTATE

Te conseguimos el crédito hipotecario a tasa fija.

Sales and rentals
+52 744 107 4026
+52 744 446 7080

House remodeling
+52 744 224 9669

Whatsapp attention
+52 744 107 4026

© Madrigal Bienes Raices 2024

Sanitarios

© Madrigal Bienes Raices 2024

Vistas

Sales and rentals
+52 744 107 4026
+52 744 446 7080

House remodeling
+52 744 224 9669

Whatsapp attention
+52 744 107 4026

© Madrigal Bienes Raices 2024

Cocina

© Madrigal Bienes Raices 2024