

DEPARTAMENTO DESTACADA OPORTUNIDAD

MADRIGAL
BIENES RAÍCES | REAL ESTATE

EL PALMAR TRES VIDAS | DEPARTAMENTO EN VENTA FRENTE A PLAYA DE CUATRO RECÁMARAS

Terreno: 44000 m2 | Construccion: 264 m2 | Recamaras: 4 | Baños: 4 | Estacionamiento: 2 | Antiguedad: Construcción: 2010 | Mantenimiento: Mensual $ 30000

$ 19,000,000.00 MXN
$ 981,060.37 USD

INFORMACIÓN DE LA PROPIEDAD

Amenidades

Ambientes
Cocina
Comedor
Sala
Terraza vista al mar

Servicios
Cuarto de servicio con baño
Lavandería

Amenidades
Acceso a la playa
Alberca Común
Alberca para niños
Áreas verdes
Asoleadero
Bar en el área de alberca
Elevador
Gimnasio
Seguridad 24hrs
Paddle Tennis

Extras
Departamentos en playa

Detalle de la propiedad

Departamento en El Palmar Tres Vidas Acapulco, con espectacular vista y acceso a playa, en torre de 25 departamentos (dos departamentos por nivel y un ph), de cuatro recámaras con baño, 262 m2 de construcción, Estancia, sala, comedor, terraza, cocina, alacena, bodega, cuarto de servicio, cuarto de lavado, patio de servicio, aire acondicionado, closets de blancos, estacionamiento, seguridad 24 horas.

El Condominio El Palmar fue diseñado por el Arq. Ricardo Legorreta Vilchis, construido sobre una superficie de terreno de 44,171 m2 con 255 metros de frente a playa, y las siguientes amenidades: Albercas infinita para adultos, niños y bebes, Deck de madera con jacuzzis, Cabañas, Zonas Lounge, Jardín con hamacas, Área de juegos, Spa, Gimnasio, Restaurante, Cancha de Tennis y Paddel tenis, Guardería y Cancha de Voleybal playero.

y con los Servicios: Sistemas de seguridad, Planta de tratamiento de agua residuales, Conserje, Servicio médico, Salvavidas, Planta de energía, Internet.

El Palmar se encuentra dentro del Fracc. Tres Vidas con acceso únicamente con membresías para propietarios del Fraccionamiento, que cuenta con un exclusivo campo de Golf, diseñado por Robert Von Hagge, con 7.4 Km de frente a playa, Casa Club con alberca, restaurante, hotel con suites de lujo, spa, gimnasio, club de playa y seguridad las 24 horas.

No. de departamentos: 107 en 6 torres, con departamentos de 260 a 765 m2 con acabados de lujo.

GALERÍA DE LA PROPIEDAD

Fachada

1 FOTOGRAFÍA EN ESTA PÁGINA



FOTOGRAFÍA 1 / 1

GALERÍA DE LA PROPIEDAD

Vistas

1 FOTOGRAFÍA EN ESTA PÁGINA



FOTOGRAFÍA 1 / 4

GALERÍA DE LA PROPIEDAD

Vistas

1 FOTOGRAFÍA EN ESTA PÁGINA



FOTOGRAFÍA 2 / 4

GALERÍA DE LA PROPIEDAD

Vistas

1 FOTOGRAFÍA EN ESTA PÁGINA



FOTOGRAFÍA 3 / 4

GALERÍA DE LA PROPIEDAD

Vistas

1 FOTOGRAFÍA EN ESTA PÁGINA



FOTOGRAFÍA 4 / 4

GALERÍA DE LA PROPIEDAD

Sala

1 FOTOGRAFÍA EN ESTA PÁGINA



FOTOGRAFÍA 1 / 2

GALERÍA DE LA PROPIEDAD

Sala

1 FOTOGRAFÍA EN ESTA PÁGINA



FOTOGRAFÍA 2 / 2

GALERÍA DE LA PROPIEDAD

Comedor

1 FOTOGRAFÍA EN ESTA PÁGINA



FOTOGRAFÍA 1 / 3

GALERÍA DE LA PROPIEDAD

Comedor

1 FOTOGRAFÍA EN ESTA PÁGINA



FOTOGRAFÍA 2 / 3

GALERÍA DE LA PROPIEDAD

Comedor

1 FOTOGRAFÍA EN ESTA PÁGINA



FOTOGRAFÍA 3 / 3

GALERÍA DE LA PROPIEDAD

Recamaras

1 FOTOGRAFÍA EN ESTA PÁGINA



FOTOGRAFÍA 1 / 4

GALERÍA DE LA PROPIEDAD

Recamaras

1 FOTOGRAFÍA EN ESTA PÁGINA



FOTOGRAFÍA 2 / 4

GALERÍA DE LA PROPIEDAD

Recamaras

1 FOTOGRAFÍA EN ESTA PÁGINA



FOTOGRAFÍA 3 / 4

GALERÍA DE LA PROPIEDAD

Recamaras

1 FOTOGRAFÍA EN ESTA PÁGINA



FOTOGRAFÍA 4 / 4

GALERÍA DE LA PROPIEDAD

Baños

2 FOTOGRAFÍAS EN ESTA PÁGINA



FOTOGRAFÍA 1 / 4



FOTOGRAFÍA 2 / 4

GALERÍA DE LA PROPIEDAD

Baños

2 FOTOGRAFÍAS EN ESTA PÁGINA



FOTOGRAFÍA 3 / 4



FOTOGRAFÍA 4 / 4

GALERÍA DE LA PROPIEDAD

Cocina

1 FOTOGRAFÍA EN ESTA PÁGINA



FOTOGRAFÍA 1 / 1

GALERÍA DE LA PROPIEDAD

Áreas comunes

1 FOTOGRAFÍA EN ESTA PÁGINA



FOTOGRAFÍA 1 / 13

GALERÍA DE LA PROPIEDAD

Áreas comunes

1 FOTOGRAFÍA EN ESTA PÁGINA



FOTOGRAFÍA 2 / 13

GALERÍA DE LA PROPIEDAD

Áreas comunes

1 FOTOGRAFÍA EN ESTA PÁGINA



FOTOGRAFÍA 3 / 13

GALERÍA DE LA PROPIEDAD

Áreas comunes

1 FOTOGRAFÍA EN ESTA PÁGINA



FOTOGRAFÍA 4 / 13

GALERÍA DE LA PROPIEDAD

Áreas comunes

1 FOTOGRAFÍA EN ESTA PÁGINA



FOTOGRAFÍA 5 / 13

GALERÍA DE LA PROPIEDAD

Áreas comunes

1 FOTOGRAFÍA EN ESTA PÁGINA



FOTOGRAFÍA 6 / 13

GALERÍA DE LA PROPIEDAD

Áreas comunes

1 FOTOGRAFÍA EN ESTA PÁGINA

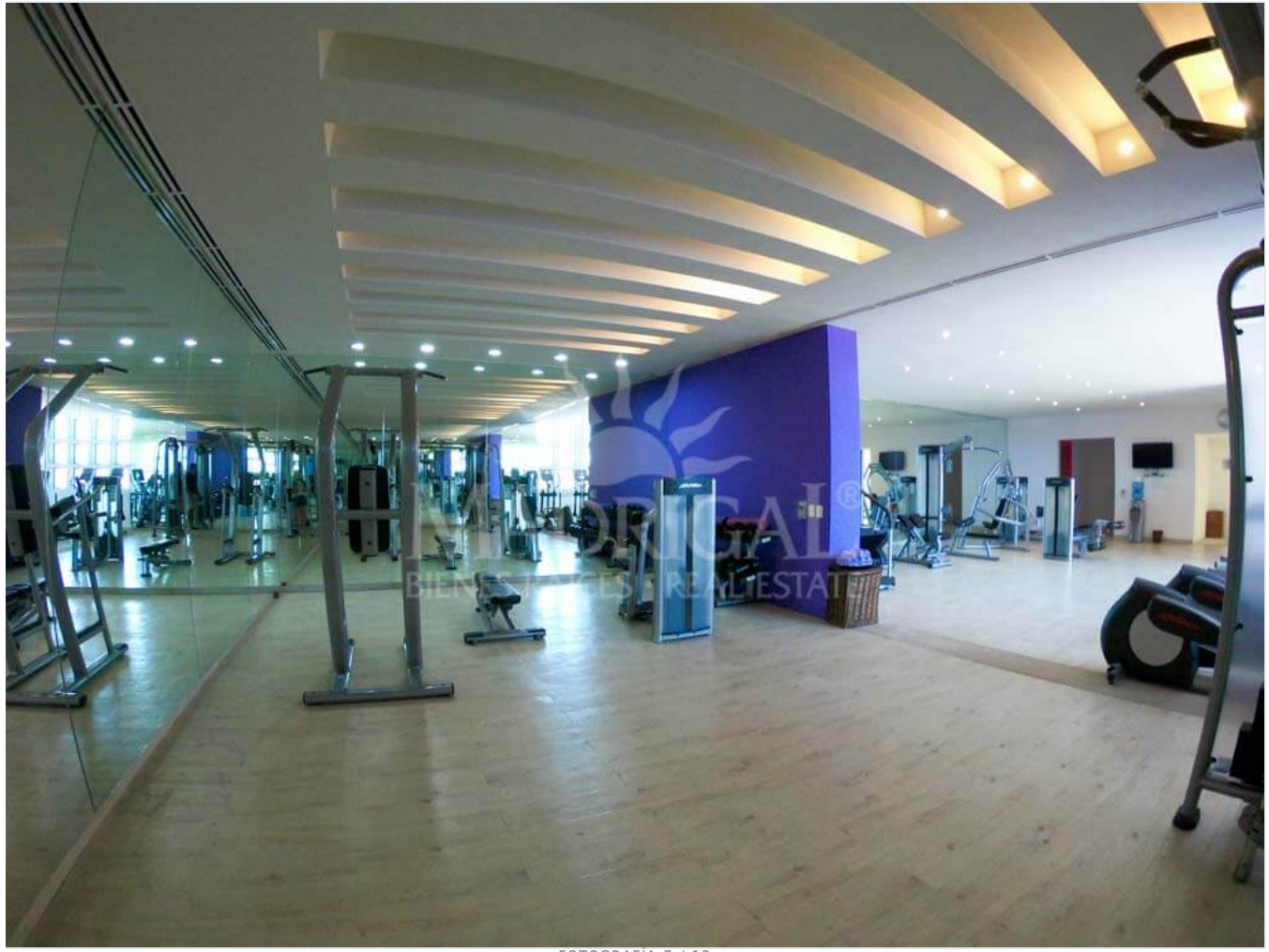

FOTOGRAFÍA 7 / 13

GALERÍA DE LA PROPIEDAD

Áreas comunes

1 FOTOGRAFÍA EN ESTA PÁGINA



FOTOGRAFÍA 8 / 13

GALERÍA DE LA PROPIEDAD

Áreas comunes

1 FOTOGRAFÍA EN ESTA PÁGINA



FOTOGRAFÍA 9 / 13

GALERÍA DE LA PROPIEDAD

Áreas comunes

1 FOTOGRAFÍA EN ESTA PÁGINA

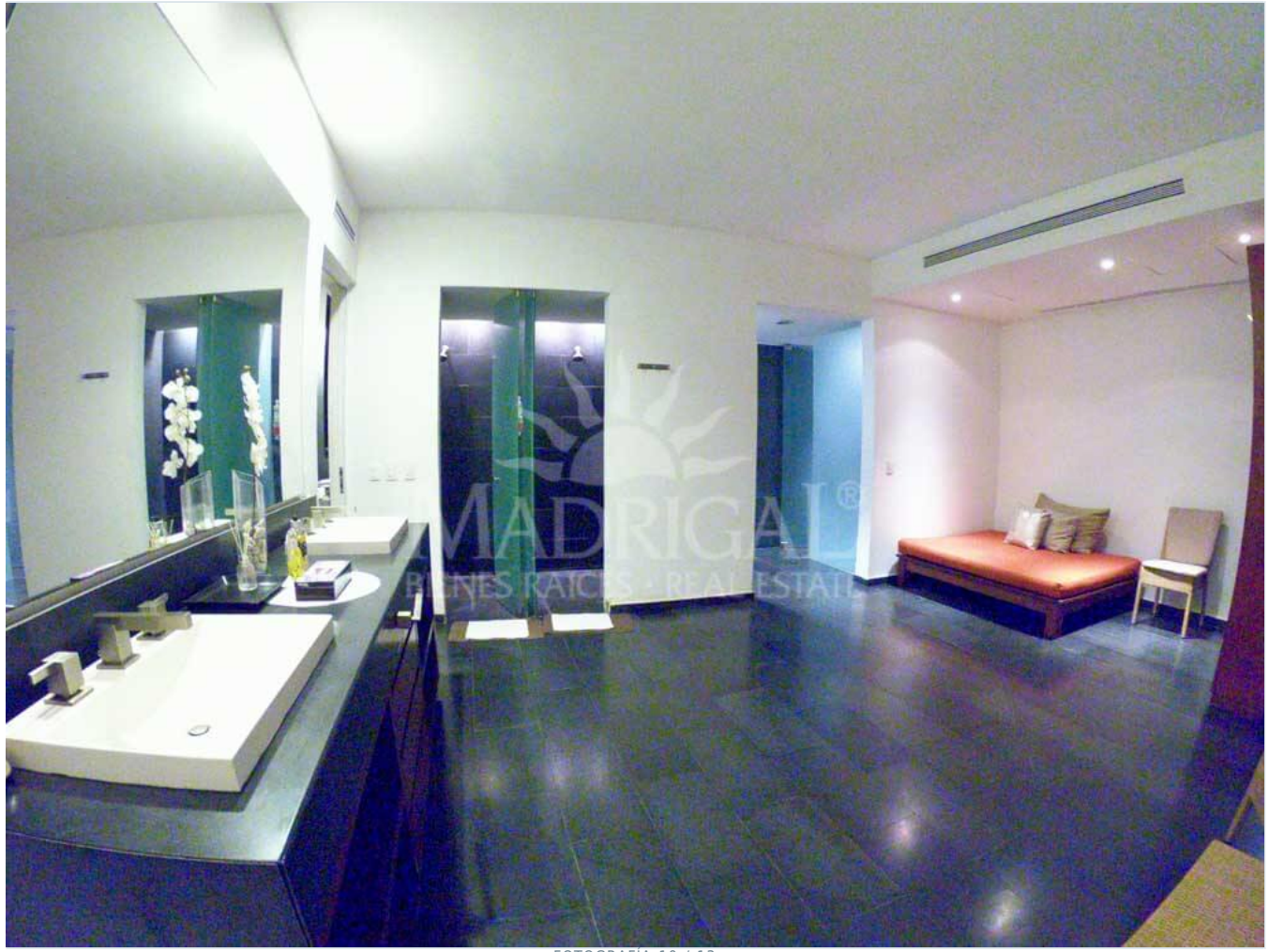

FOTOGRAFÍA 10 / 13

GALERÍA DE LA PROPIEDAD

Áreas comunes

1 FOTOGRAFÍA EN ESTA PÁGINA



FOTOGRAFÍA 11 / 13

GALERÍA DE LA PROPIEDAD

Áreas comunes

1 FOTOGRAFÍA EN ESTA PÁGINA



FOTOGRAFÍA 12 / 13

GALERÍA DE LA PROPIEDAD

Áreas comunes

1 FOTOGRAFÍA EN ESTA PÁGINA



FOTOGRAFÍA 13 / 13