TERRENO / LOTE CONDOMINAL **OPORTUNIDAD** **INVERSIONISTAS Y DESARROLLADORES**

MADRIGAL
BIENES RAÍCES | REAL ESTATE

¡OPORTUNIDAD! LOTE EN VENTA DE 8081 M2 EN REAL DIAMANTE PARA DESARROLLAR

Terreno: 8081 m2 | Mantenimiento: Mensual $ 27000

~~$ 22,000,000.00 MXN~~
$ 16,000,000.00 MXN
~~$ 1,204,542.22 USD~~
$ 876,030.70 USD

Amenidades

Amenidades
Club de playa
Seguridad 24hrs

Extras
Terrenos para desarrolladores

Detalle de la propiedad

Lote en Real Diamante,
Superficie 8,081.21 M2
Uso De Suelo: Hotel Y Residencial
Densidad 22 Deptos
Descripción

Lote Con Una Magnifica Vista A Playa Diamante Y Puerto Marques
Servicios: Seguridad Las 24 Horas, Energía Eléctrica, Servicio De Telefonía, Agua Potable Y Para Riego Y Drenaje Sanitario.
Situación Legal: Escriturado Y Libre De Todo Gravamen.

Accesos:

Aéreo: A 8.6 Km Del Aeropuerto Internacional De Acapulco.

Marítimo: Por El Club De Playa Del Fracc. Real Diamante.

Terrestre: Al Boulevard De Las Naciones.

Normas de construcción:

Superficie de desplante: cuarenta por ciento de la superficie total del terreno, que equivale a tres mil doscientos treinta y dos punto cuarenta y ocho metros cuadrados.

© Madrigal Bienes Raices 2024

Área mínima construida: ciento cincuenta metros cuadrados por villa.

Superficie máxima construida: nueve mil seiscientos noventa y siete punto cuarenta y cinco metros cuadrados.

Espacio libre: sesenta por ciento equivalente a cuatro mil ochocientos cuarenta y ocho punto setenta y tres metros cuadrados.

Espacio jardinado cuarenta por ciento de su superficie equivalente a: tres mil doscientos treinta y dos punto cuarenta y ocho metros cuadrados.

Terreno en estado natural: diez por ciento de la superficie total del terreno, que equivale a: ochocientos ocho punto doce metros cuadrados.

Restricciones: en la colindancia con vialidad: seis metros lineales a todo lo largo del lindero. En otras colindancias dos metros lineales A todo lo largo del lindero.

Capacidad instalada para servicios.

Agua potable: cincuenta y un metros cúbicos por día.

Drenaje sanitario: cincuenta y un metros cúbicos por día.

Agua para riego: veinticuatro metros cúbicos por día.

Energía eléctrica: ciento setenta y nueve kilo wats.

Líneas telefónicas: dieciocho líneas.

© Madrigal Bienes Raices 2024

Fachada

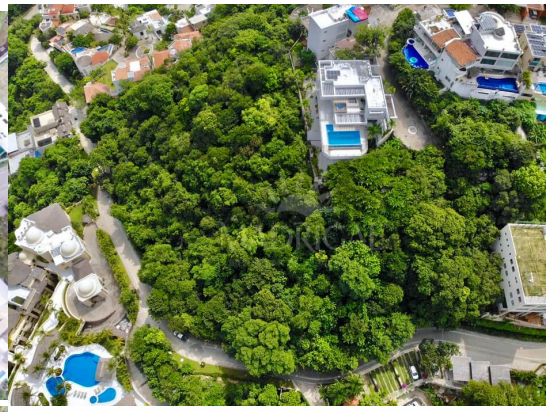
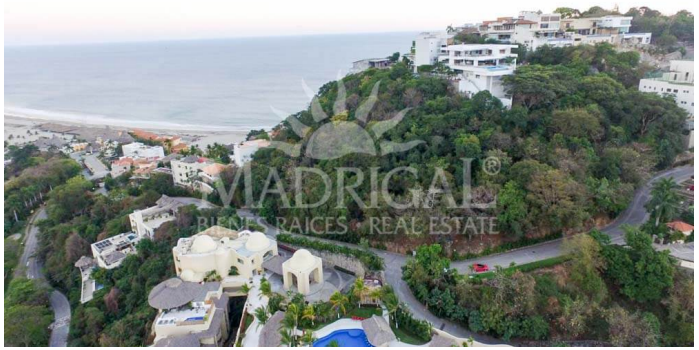

Sales and rentals
+52 744 107 4026
+52 744 446 7080

House remodeling
+52 744 224 9669

Whatsapp attention
+52 744 107 4026

© Madrigal Bienes Raices 2024

Amenidades

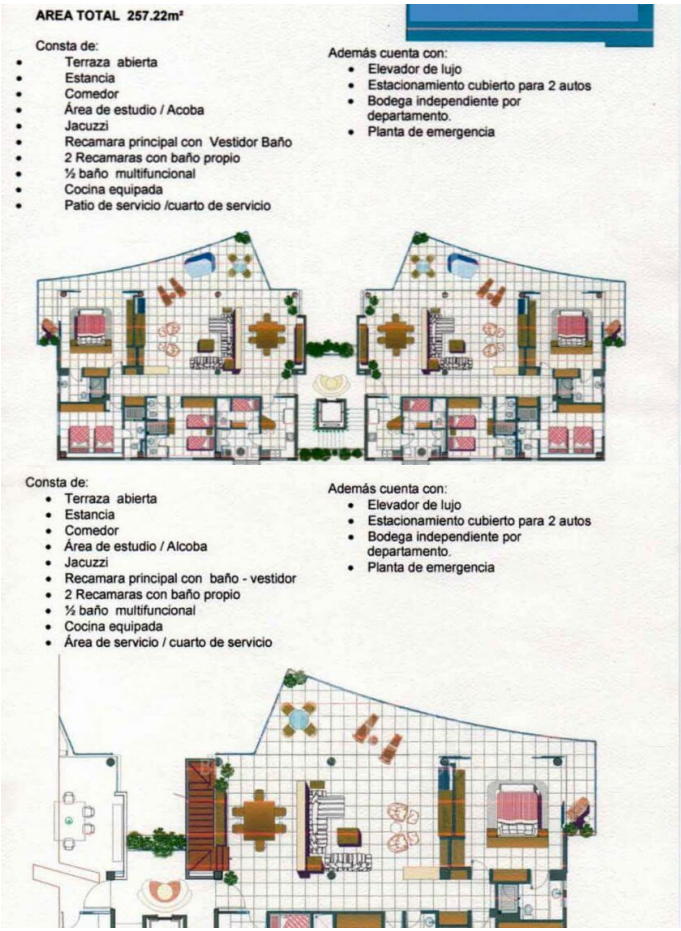

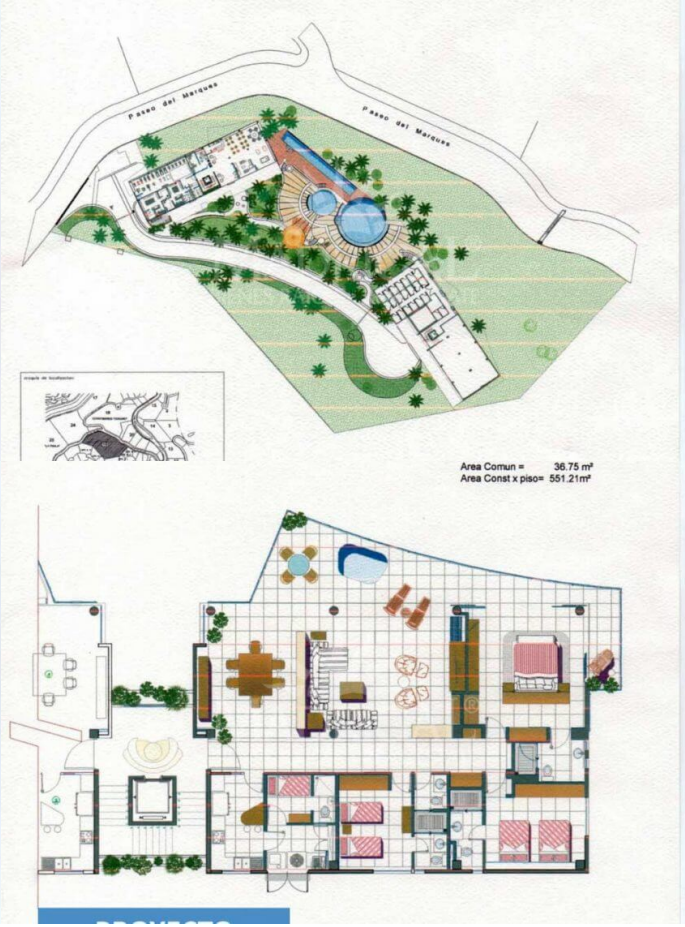

Sales and rentals
+52 744 107 4026
+52 744 446 7080

House remodeling
+52 744 224 9669

Whatsapp attention
+52 744 107 4026

© Madrigal Bienes Raices 2024

Te conseguimos el crédito hipotecario a tasa fija.

Cub de Playa

Sales and rentals
+52 744 107 4026
+52 744 446 7080

House remodeling
+52 744 224 9669

Whatsapp attention
+52 744 107 4026

© Madrigal Bienes Raices 2024

MADRIGAL
BIENES RAÍCES | REAL ESTATE

Te conseguimos el crédito hipotecario a tasa fija.

Sales and rentals
+52 744 107 4026
+52 744 446 7080

House remodeling
+52 744 224 9669

Whatsapp attention
+52 744 107 4026

© Madrigal Bienes Raices 2024

Planos

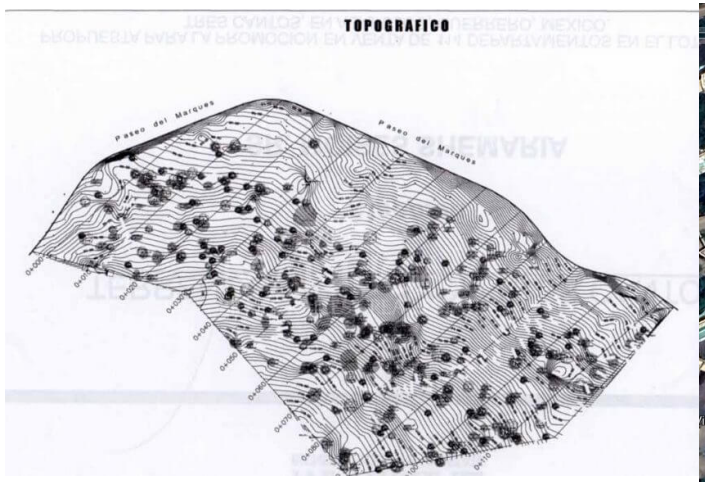

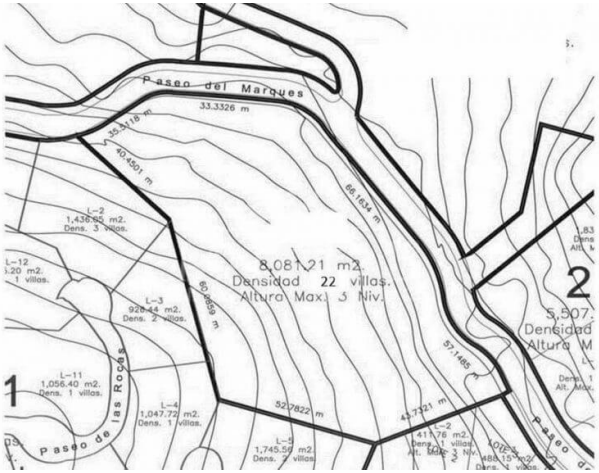

Sales and rentals
+52 744 107 4026
+52 744 446 7080

House remodeling
+52 744 224 9669

Whatsapp attention
+52 744 107 4026

© Madrigal Bienes Raices 2024

Vistas

Sales and rentals
+52 744 107 4026
+52 744 446 7080

House remodeling
+52 744 224 9669

Whatsapp attention
+52 744 107 4026

© Madrigal Bienes Raices 2024